

JUILLET 2022



Paris j'Adore

HOTEL & SPA



Livret d'accueil

Le mot du directeur



Adis Sehovic, Directeur Général

Bienvenue au Paris j'Adore Hôtel & Spa

« Je suis très heureux de vous accueillir aujourd'hui au sein de notre belle maison.

Au Paris j'Adore, **nous sommes animés par les émotions au quotidien**. Ensemble, notre mission est de permettre aux clients de **célébrer leur passion lors d'un séjour romantique à Paris**. Afin de **faire vivre des émotions à nos clients**, chacun de nous se doit d'apporter avec **élégance** un **supplément d'âme** ainsi que de valoriser la **simplicité** et la **fluidité** de l'expérience. »

Présentation



PARIS J'ADORE

LE VOYAGE ROMANTIQUE DE LUXE

Niché au cœur du quartier des Batignolles dans le 17^e arrondissement de Paris, « **Paris j'Adore, Hotel & Spa** », nouvelle adresse confidentielle des amoureux, se dévoile entre luxe et élégance.

Une adresse qu'on voudrait garder secrète tant l'expérience y est inédite, l'hôtel se mettant entièrement au service des hôtes pour faire de leur séjour une parenthèse d'exception.

Ce lieu parle aux émotions, tout y est imaginé pour combler les désirs et apporter un bien-être inégalé. Une adresse intime, faite de douceur et d'un confort ultime, loin du tumulte parisien.

Paris j'Adore célèbre l'Amour, les sensations, le beau et l'intimité. Ici, tout est pensé et créé par des artisans passionnés : lustre magistral à l'entrée, luminaires décorés à la feuille d'or, verre soufflé, fauteuils sculptés en France, peints à la main, dans un atelier de prestige. Une atmosphère à la fois élégante et luxueuse qui se ressent dès le porche franchi.



28 chambres & suites - de 19 à 37 m²

Spa LE PURE – piscine, jacuzzi, grotte de sel, hammam, sauna, fontaine de glace, douche sensorielle

Un restaurant semi gastronomique

Le bar - une carte « Palace »

49 employés



Histoire

Ancienne maison bourgeoise, devenue un temps le siège des Jésuites. Il aura fallu 3 ans de rénovation pour qu'en 2021, l'établissement devienne un hôtel 5 étoiles.

Une décoration en collaboration avec Sandrine Alouf

Le design de l'hôtel mélange le meilleur du classicisme et du charme français autour de sept décors originaux dans les chambres et suites, créés en collaboration avec l'atmosphériste Sandrine Alouf.



Notre regard sur ...

... La civilisation

Nous pensons que **l'être humain est un être noble**. Il a su s'extraire du monde sauvage, qui est sans foi ni Loi, **il a su s'extraire d'un monde où règne la Loi du plus fort, pour bâtir la civilisation.**

... Le luxe

Le luxe est le comble de la civilisation, c'est à dire l'état le plus éloigné du monde sauvage. Le luxe, finalement, c'est **la suppression des efforts et la maximisation des plaisirs pour le client** grâce à l'excellence de la qualité, du savoir-faire, du style, de l'artisanat.





... L'amour

Nous croyons beaucoup en l'amour et en l'émotion, **cela nous rend plus grand, plus noble.** Il dévoile les beautés, répand la sincérité, instille la confiance, donne de l'audace. **Son pouvoir est d'ennobler celui qui le donne autant que celui qui le reçoit.** Ainsi, **nous revendiquons la douceur, la beauté, la volupté, et le plaisir** comme valeurs fondamentales.

... Le voyage romantique de luxe

C'est la cause que nous servons. C'est l'amour parce que c'est le sentiment le plus noble qui nous comble, et le luxe pour l'amour de la civilisation, de ce qu'il y a de plus noble dans l'être humain. **Il y a non seulement le service de l'autre mais également la culture, la quintessence de la civilisation.** C'est ce qui représente, pour nous, le Paris j'Adore Hôtel & Spa : le voyage romantique de luxe.

Comment fonctionnent les émotions ?

Chacun de nous a 3 cerveaux :

Reptilien - *Décide instinctivement*

- Centre de nos comportements primaires (instinct de survie...), de notre contrôle moteur
- Assure nos besoins fondamentaux (respiration, alimentation...)
- Impliqué dans certaines fonctions cognitives (attention, régulation des réactions de peur et de plaisir...)

Limbique - *Centre des émotions de la mémoire à long terme*

- Décide émotionnellement et fait part des résultats aux 2 autres cerveaux
- Lieu des mécanisme de motivations, réussites et échecs, plaisir et déplaisir

Cortex - *Centre du raisonnement, de la compréhension, de la logique et de la conscience*

- Distingue ce qui est rationnel

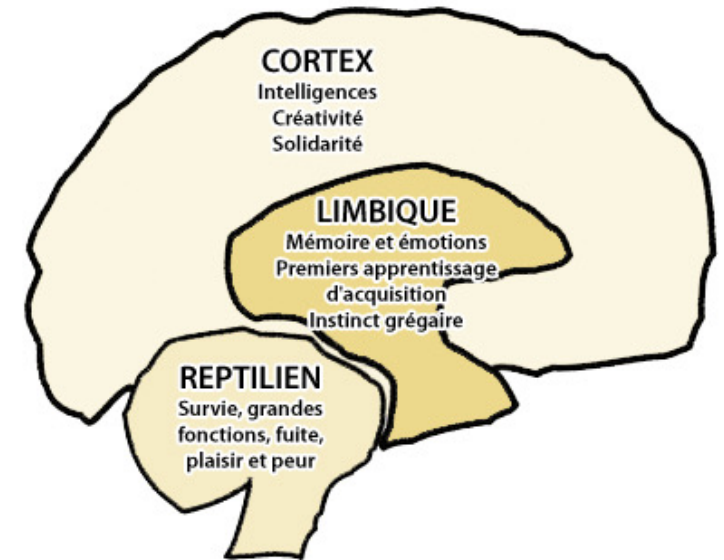

Au Paris j'Adore, nous privilégions le **cerveau limbique**. Ainsi, nous avons fait le choix de créer des émotions à travers 7 décors originaux pour permettre aux amoureux de célébrer leur passion. **Jouer sur les émotions va inscrire l'hôtel dans l'esprit du client.**

Les chefs de service

Hébergement



Gregory Latour
Directeur Hébergement



Tristan Massin
Directeur Hébergement



Alexiane Delalande
Gouvernante générale

Restauration



Christian Baurghui
Directeur du Restaurant

Spa

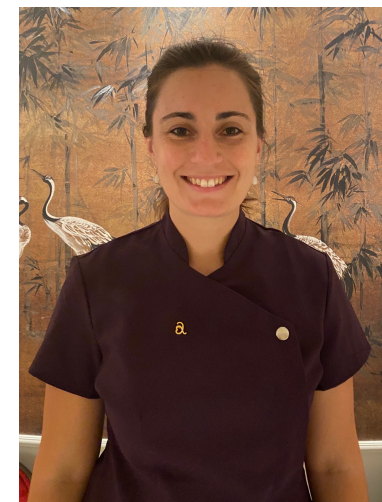

Carolina Carvalho
Directrice Spa

ORGANIGRAMME



Joël NEHLIL
Associé de Christophe MENDJEL
Directeur technique et maintenance



Christophe MENDJEL
Gérant



Adis SEHOVIC
Directeur d'établissement



Gégory LATOUR
Tristan MASSIN
Directeurs d'hébergement



Christian BORGHI
Directeur de la restauration



Carolina CARVALLO
Directrice spa



Gladys DECLERCQ
Responsable communication et commerciale



Alexiane DELALANDE
Gouvernante générale



Joseph BLOCQUAUX
Fanny JOUSSELIN
Guest relation managers



Brice CODO
Chef de cuisine



Amina LAKEHAL
Assistante Directeur de la restauration

Hébergement



La réception

Disponible 24/24 – 7 jours sur 7

Le personnel répond à l'ensemble des demandes clients afin de leur garantir une expérience simple et fluide

Sécurité et bagagistes

Disponible 24/24 – 7 jours sur 7

Housekeeping

Disponible 24/24 – 7 jours sur 7





ELEGANTE

- Ecrin d'élégance résolument parisien
- Délicatesse des matières
- Bulles du plaisir

Lien vidéo de présentation :

<https://www.youtube.com/watch?v=KXmHQaS3vtw>

SUBLIME

- Grande baie vitrée pour contempler Paris
- Cocon lumineux : du blanc, du beige, de la soie, un tapis épais
- Vue imprenable sur la ville de l'Amour

Lien vidéo de présentation :

<https://www.youtube.com/watch?v=H8Ccmo0JvRs>





DELUXE PASSION

- Grand lit rond en forme de pétale et couleurs chaudes
- Luxe et volupté
- Une déclaration d'Amour, une promesse d'intimité

Lien vidéo de présentation :

<https://www.youtube.com/watch?v=i8n1MDTstYg&t=1s>

EXECUTIVE PASSION

- Des couleurs chaudes pour des moments vécus avec **passion**
- Une douche sensorielle pour une **émotion nouvelle**
- Des matériaux nobles pour une expérience toujours plus **luxueuse**

Lien vidéo de présentation :

<https://www.youtube.com/watch?v=gLwCx6YqMwI>



PRECIEUX

- Atmosphère chaleureuse glamour et théâtrale : du violet, du beige, **un lit à baldaquin**, avec tête capitonnée, velours, voilages vaporeux
- **Le chic parisien de la Belle époque**

Lien vidéo de présentation :

https://www.youtube.com/watch?v=2N7NKG0X_MQ&t=1s



BOUDOIR

- Nichée sous les toits
- **Atmosphère insolite : luxuriante, vive et exubérante**
- Univers végétal et minéral
- Douceur et exotisme

Lien vidéo de présentation :

https://www.youtube.com/watch?v=f6HA_duxox0

BAIN DE MINUIT

- Sur la **terrasse privée**, un **jacuzzi extérieur** en plus du **jacuzzi intérieur**
- Une vue imprenable sur **les toits de Paris**
- **Influence art déco**
- Promesse d'un moment exclusif, intime

Lien vidéo de présentation :

<https://www.youtube.com/watch?v=voHKSINV690&t=1s>



EXTRAVAGANTE

- Extravagance des équipements, immense baignoire jacuzzi, douche sensorielle et noblesse des matières
- Vaste espace et balcon
- Vue romantique sur les toits de Paris qui invite à la célébration et à la relaxation

Lien vidéo de présentation :

<https://www.youtube.com/watch?v=f5mQJINgsTc&t=1s>

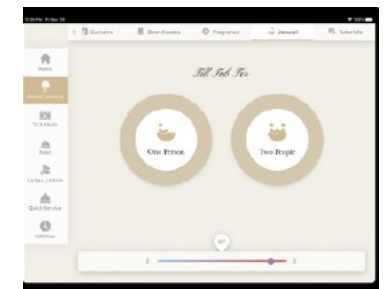
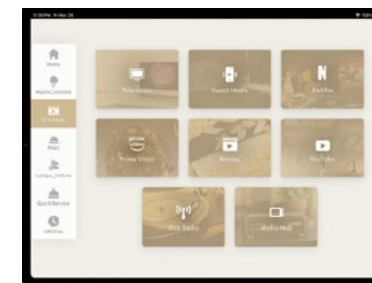

Des chambres intelligentes

PLUS DE DERANGEMENT EN CHAMBRE

Une détection de présence dans la chambre permet au personnel de ne jamais importuner les clients quand ils sont présents.

L'UN DES HÔTELS LES PLUS DOMOTISÉ DU MONDE

Scénario de lumières	Expérience au réveil	Room service au lit
Remplissage de la baignoire	Système de son	

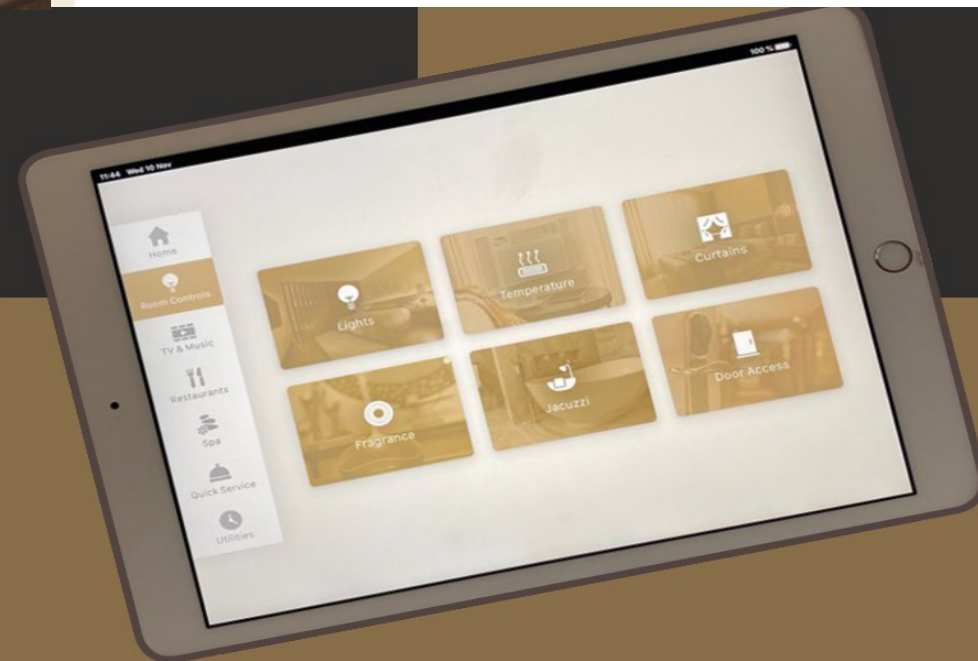

Chambres	N° de #	Superficie	Equipements
ELEGANTE	21-22-31-32-41-42	19m2	Lit carré Jacuzzi pour 2
SUBLIME	54-56	30m2	Lit carré Jacuzzi pour 2
PRECIEUSE	15-23-24-25-26-35	30m2	Lit carré Jacuzzi pour 2
BOUDOIR	61-63-64	25m2	Lit carré Jacuzzi pour 2
DELUXE PASSION	13-14-16-34-36-53	25 ou 30m2	Lit rond Jacuzzi pour 2
EXCUTIVE PASSION	33-43	25m2	Lit carré Douche Sensory Sky
BAIN DE MINUIT	44-45	30m2	Lit carré Jacuzzi intérieur pour 2 & terrasse Jacuzzi extérieur
EXTRAVAGANTE	51	37m2	Lit rond Douche Sensory Sky & Jacuzzi pour 2

Restauration

Le **Restaurant j'Adore !** est un lieu de vie à plusieurs visages. Le point commun : une cuisine française actuelle et passionnée, un mariage réussi entre le respect du produit et du goût.

LE PETIT DEJEUNER

Servi au restaurant

Du lundi au dimanche de 8h à 11h



SNACKING

Servi au restaurant et en chambre

Du lundi au dimanche de 11h à 18h30



BAR ET MIXOLOGIE

Servi au restaurant

Du lundi au dimanche de 17h à 1h



LE DINER – L'intimité, Maitre mot

Carte gastronomique servi au restaurant

Du lundi au dimanche de 19h à 22h30

(Chanteuse live les vendredis et samedis soirs)

Des expériences originales

DINER & SPA

- Dîner, et terminer la soirée, une coupe de Champagne à la main, dans le jacuzzi du spa
- Les maillots de bain sont en vente sur place, les serviettes et peignoirs sont fournis



LE SERVICE A LA SONNETTE

Le luxe ultime de notre restaurant ? Un service à la sonnette offrant une intimité toute particulière. De ce fait les serveurs n'interrompent aucun moment de complicité et de partage.



Spa



UN SPA QUI EVEILLE LE PLAISIR DES SENS

Parenthèse de douceur, « Le Spa, j'Adore ! » embarque ses hôtes dans un voyage **sensoriel** hors du temps pour vivre une **expérience d'exception**.

« Le Spa, j'Adore ! » propose des accès de **deux heures** à son spa de **160 m2**.

Le Spa accueille les clients extérieurs ainsi que les hôtes du restaurant et de l'hôtel !

LE PURE

« Le Spa, j'Adore ! » a sélectionné la marque LE PURE pour la haute qualité de ses soins. Ces produits utilisent 100% d'ingrédients actifs et végétaux, et intègrent les meilleurs produits biologiques naturels.



Piscine - 11 mètres de long

Jacuzzi et jeux d'eau

Grotte de sel

Hamam

Sauna

Fontaine de glace

	Description (l'heure correspond à l'heure d'arrivée)	Tarifs
Accès Spa	Du lundi au vendredi de 10h00 à 16h00	55€/pers
	Du lundi au vendredi de 16h00 à 22h00, samedi, dimanche et jours fériés	70€/pers
Privatisation	Du lundi au vendredi de 10h00 à 14h00 Maximum 8 personnes + 40€ au-delà de 8 personnes	400€
	Du lundi au vendredi de 16h00 à 22h00, samedi, dimanche et jours fériés Maximum 8 personnes + 50€ au-delà de 8 personnes	500€
	Couples à partir de 22h30 externe à l'hôtel (1 bouteille de champagne incluse)	400€
	Couples à partir de 22h30 client l'hôtel (1 bouteille de champagne incluse)	280€
Massage	Massage solo de 50 minutes	120€
	Massage solo de 80 minutes	165€
	Massage duo de 50 minutes	220€
	Massage duo de 80 minutes	310€
Formule semaine Spa + Massage	1h spa + 50 min Massage solo	140€
	1h spa + 50 min Massage Duo	270€
Formule week-end et jour férié	1h spa + 50 min Massage solo	155€
	1h spa + 50 min Massage Duo	295€

Grooming

Hygiène - Parfum - Odeur

Hygiène irréprochable – *Odeurs corporelles inexistantes*

Parfum discret

Déodorant discret

Bonne haleine – *Utiliser un spray mentholé si besoin*

Accessoires

Bijoux et montre discrets – *Bijoux fantaisies, piercings et montre imposantes NON autorisés*

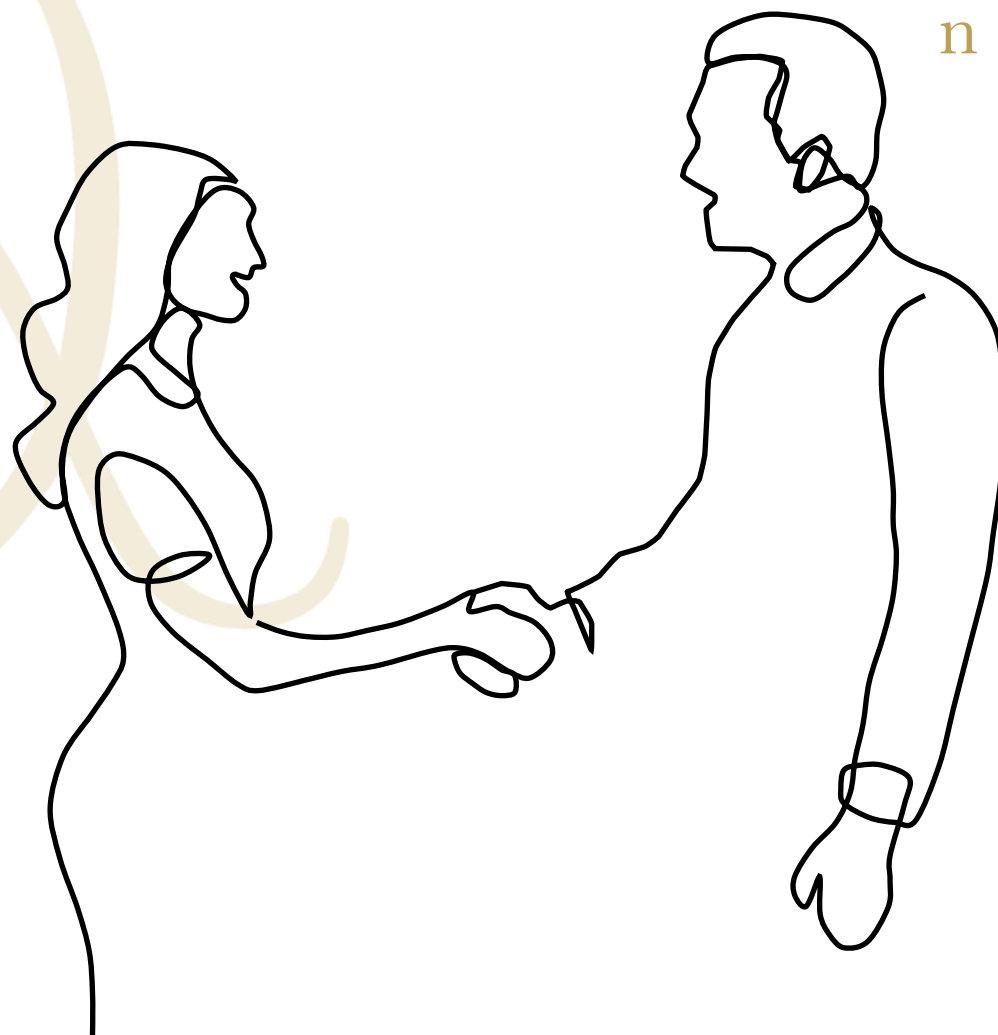

Tenue

VESTE

Veste de tailleur / veste blazer noire – *Autres vestes (jeans, cuir) et autres couleurs NON autorisées*

Pin's Paris j'Adore porté côté cœur

CHEMISE / TOP

Chemise, chemisier ou top noir ou blanc – *décolé plongeant, transparence et épaules dénudés NON autorisés*

Repasé

ROBE / JUPE

De couleur noire et arrivant au dessus du genoux – *mini jupe ou jupe / robe longue NON autorisées*

Avec ou sans collants de couleur unis – *collants effilés NON autorisés (en prévoir un de rechange)*

PANTALON

Tailleur uni noir – *Jeans ou leggings non autorisés*

Chaussures

Escarpins de préférence – *Talons de 5 à 8 cm de hauteur*

Chaussures noires et cirées

Coiffure

Cheveux propres et coiffure soignée

Visage dégagé – *Utilisation de laque ou de gel discrète*

Couleur naturelle et discrète

Maquillage

Maquillage subtil, élégant et naturel

Fond de teint / base de maquillage adaptés au teint naturel

Rouge à lèvres bien entretenu

Mains

Ongles et mains propres et entretenues – *taille courte ou moyenne*

Vernis clair de préférence mais

Rouge autorisé – *Nail Art, French Manucure, vernis colorés, faux ongles, vernis écaillé et henné NON autorisés*



Tenue

VESTE

Veste de costume noire – *Autres vestes (jeans, cuir) et autres couleurs NON autorisées*

Pin's Paris j'Adore porté côté cœur

CHEMISE / TOP

Chemise blanche – *T-shirt NON autorisé*

Repassé

PANTALON

Pantalon de costume uni noir – *Jeans ou autres pantalons non autorisés*

CRAVATE

Chaussures

Noires, fermés et à lacets

Impeccablement cirées

Chaussettes noires unies

Coiffure

Cheveux propres et coiffure soignée

Visage dégagé – *Utilisation de laque ou de gel discrète*

Couleur naturelle et discrète

Rasage

Barbe et moustache taillées, propres et lavées

Mains

Ongles et mains propres et entretenues – *Ongles courts et non rongés*



Informations pratiques



Pauses cigarettes

Les pauses cigarettes s'effectuent dans la cours du théâtre
IL EST INTERDIT DE FUMER DEVANT L'HÔTEL

Pin's Paris j'Adore

Le pin's Paris j'Adore est à porter sur le côté « cœur » de votre veste



Les pass

Votre pass vous est attribué afin d'avoir accès à différents lieux

En cas de perte, se référer à votre Manager

Pauses repas

Un local est mis à votre disposition pour manger.
Pour se rendre au local :

- 8 rue de Saussure, 75017 Paris
- Code: 74B18
- Rez-de-chaussée, première porte à droite

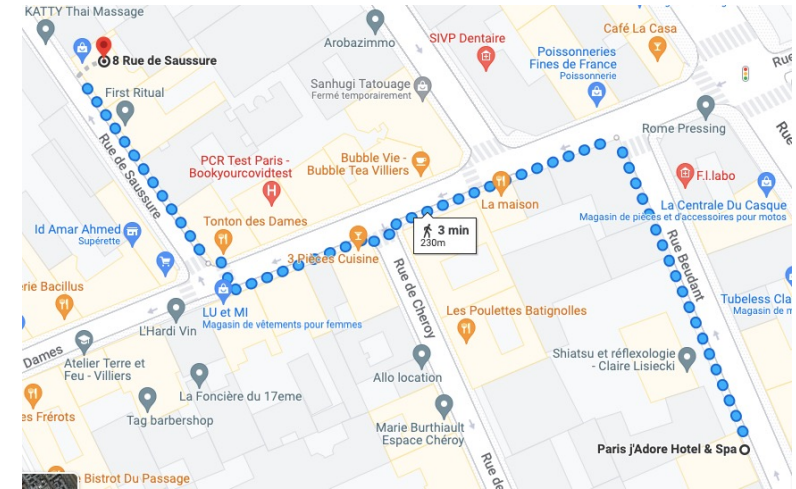

Quelques adresses



- **BACILLUS** : Boulangerie française au **100 rue des Dames 75017**
- **MONOPRIX**: Un supermarché avec des stands snacking se trouve **125 rue des Dames, 75017**
- **SHINE GARDEN**: Vous retrouverez des salades et différents plats chaque jour au **71 Rue Lévis, 75017**

Adresses utiles



Pharmacie Chaptal

- 78 Bd des Batignolles, 75017 Paris
- [01 43 87 28 58](tel:0143872858)



Tailleur :

- 105 Rue des Dames, 75017 Paris
- [01 55 30 09 59](tel:0155300959)

Commissariat du 17eme arrondissement

- 19/21 Rue Truffaut, 75017 Paris



Remboursement de votre titre de transport

À Paris j'Adore, Hotel & Spa, nous remboursons vos titres de transport à 50%, chaque mois.

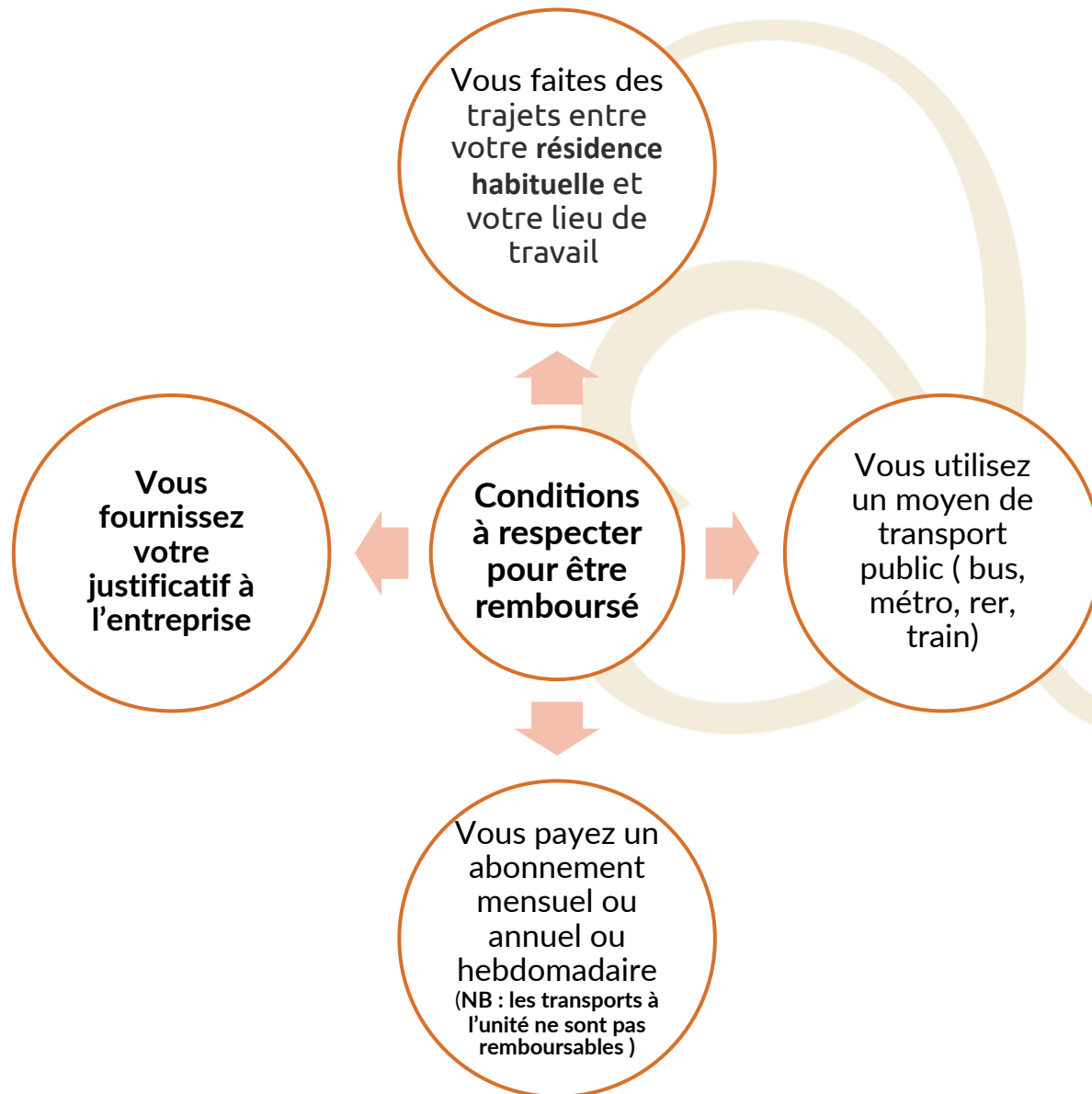

Tous les salariés sont concernés mais pas sur la même base de remboursement :

A - SALARIES REMBOURSÉS À 50% :

- > CDI
- > CDD
- > Apprentis
- > Stagiaires
- > Salariés à temps partiel en CDI ou CDD

B - SALARIES REMBOURSÉS AU PRORATA DES HEURES TRAVAILLÉES

- > Salariés dont le contrat est inférieure à un mi-temps

EXEMPLE : cas d'un salarié qui travaille 14 heures par semaine dans une entreprise ayant une durée de travail hebdomadaire fixée à 39 heures.

Si son titre d'abonnement coûte 100 €, la prise en charge sera égale à : $100 \times 50 \% \times (14/19,5) = 35,90\text{€ ET NON } 50\text{€ !!!}$

Remboursement de votre titre de transport

Pas de justificatif = Pas de remboursement ! 😊

2 exemples ci-dessous :

Abonnement annuel étudiant

imagine R
Agence imagine R
95905 CERGY PONTOISE
CEDEX 9
Tél. : 09 69 39 22 22
(appel non surtaxé)

Nom du client :
N° de client :
N° de payeur :

Le 17 septembre 2022

Objet : Attestation de contrat imagine R

Monsieur,

Nous attestons que Monsieur est payeur d'un forfait imagine R, pour la période du 1er octobre 2022 au 30 septembre 2023.

Ce forfait concerne les zones 1 à 5, pour un montant de 350,00 € (inclus 8,00 € de frais de gestion), réglé en 9 mensualités (à la première mensualité s'ajoutent les frais de dossier).
A ce jour, il reste 350,00 € à régler jusqu'à la fin de validité du forfait.

Attestation faite pour faire valoir ce que de droit.

Cette attestation s'entend sous réserve de hausse tarifaire, de modifications de contrat ou d'incidents conformément aux Conditions Générales d'Utilisation.

350 - 8 = 342 € / an
342 / 12 mois = 28,50€ / mois
-> que l'employeur rembourse à 50% sur la fiche de paie
Montant remboursé par votre employeur : 14,25€
-> tous les mois que vous travaillez en entreprise

Julie VIDAL,
Votre conseillère imagine R

Agence imagine R
95905 CERGY PONTOISE CEDEX 9
www.imagine-r.com
Tél. : 09 69 39 55 55
(appel non surtaxé)

Abonnement mensuel CDI

Bonjour

Vous avez effectué un achat le 3 août 2022 à 9h04 (GMT+02) sur l'application Île-de-France Mobilités.
Vous en trouverez le détail ci-dessous.
Cet email tient lieu de justificatif d'achat ; nous vous invitons donc à conserver ce document.

Nous vous remercions de votre confiance,

L'équipe Navigo Île-de-France Mobilités

DÉTAIL DE VOTRE ACHAT

1 Forfait Navigo Mois Zones 1 - 5
Valable du 1 août 2022 au 31 août 2022
Chargement sur le passe Navigo N° : P3243832128
Prix TTC 75,20 euros dont 6,83 euros de TVA 75,20€ /
Taux TVA 10,00 %
 Paiement par Carte bancaire
Effectué le 3 août 2022 à 9h04 (GMT+02)
N° de transaction : 23215070400729

Merci de ne pas répondre à cet e-mail. Pour toute question consultez la FAQ.

Ce service est fourni par Île-de-France Mobilités.

îledeFrance mobilités   

Votre remboursement figurera en bas de votre fiche de paie comme ceci :

Forfait 'IMAGINE R' Toutes Zones	28.50	50.0000	14.25
----------------------------------	-------	---------	-------

Forfait mensuel NAVIGO Toutes Zones	75.20	50.0000	37.60
-------------------------------------	-------	---------	-------

Visite médicale

Caractéristiques :

- La visite médicale est obligatoire.
- Elle doit être passée dans les 3 mois à compter de votre entrée en entreprise.

Modalités :

- Vous serez enregistrés à la visite médicale via notre portail entreprise par la RH
- Vous devrez vous rendre à toutes les visites médicales du travail fixés par la société.

Pour information, ce rendez-vous est payant, à la **charge de l'entreprise**. Chaque rendez-vous manqué, ou dont on demande le déplacement dans un délai inférieur à 10 jours, sera facturé à l'entreprise.

Avant votre visite médicale :

- La convocation à la visite médicale vous sera envoyé par mail par la RH (photo ci-contre),
 - + Accompagnée de la procédure de modification de date et heure de votre visite médicale

Après votre visite médicale :

- Vous recevrez votre fiche d'aptitude
- Elle est à garder, valable pendant 5 ans



Prendre soin de vous au travail

HOTEL DE GUICHE

Convocation visite de santé au travail

Dans le cadre du suivi de santé au travail de vos salariés, veuillez trouver ci-dessous une convocation pour :

Convocation

HOTEL DE GUICHE (301301507)
Le mardi 05 octobre 2021 à 10h20

Accès & informations

VINAIGRIERS
45 Rue Des Vinaigriers 75010 PARIS
01 53 53 00 15
a.carceles@ciamt.org

La visite médicale sera effectuée par Madame REMOND Caroline

Merci au salarié de bien vouloir se munir :

- De ce mail de convocation
- D'une pièce d'identité
- Des éventuels verres correcteurs ou lentilles de contact
- De son carnet de vaccination
- De tout élément qu'il souhaiterait communiquer à l'équipe médicale (prise de sang, radio...)

Pour toute annulation ou modification, merci de nous prévenir dès que possible en passant directement par votre espace : <https://ciamt.padoa.fr/employer>

Nous vous rappelons que le suivi de santé de vos salariés est obligatoire et qu'il relève de votre responsabilité d'informer votre salarié(e) de cette convocation. Ce mail vaut convocation.

Sans retour de votre part, cette convocation sera considérée comme confirmée.

INFORMATIONS COVID :

Toutes les mesures de prévention ont été mises en place afin d'accueillir vos salariés dans les

Mutuelle d'entreprise

Caractéristiques :

La Mutuelle d'entreprise est :

1. Obligatoire
2. Collective (= pour tous les salariés)

Montant :

Coût de l'adhésion à la mutuelle : 46,96€/ mois

- Prise en charge entreprise : 30,85€ (soit 65,70%)
- Reste à charge du salarié : 16,11€ (soit 34,30%), qui sera déduit de votre fiche de paie, chaque mois

Modalités :

1. À votre entrée en entreprise, vous remplirez la feuille d'adhésion à la mutuelle (photo ci-contre)
2. La RH vous enregistrera à la mutuelle via le portail entreprise
3. On vous remettra le tableau des garanties HCR
4. Vous recevrez un mail avec un lien afin de finaliser votre enregistrement via le portail salarié (Attention : Vous n'aurez que 40j pour vous affilier en ligne !!)
5. La mutuelle vous enverra votre carte tiers payant par voie postale !



ADHESION A LA MUTUELLE OBLIGATOIRE D'ENTREPRISE

Je soussigné(e), _____, reconnais avoir reçu la notice d'information des frais de santé ainsi que le formulaire d'adhésion à la mutuelle dans le cadre du régime collectif obligatoire de l'ensemble des salariés relevant de la Convention Collective des Hôtels, Cafés, Restaurants.

Je :

- ☐ **M'affilie à la Mutuelle de l'entreprise** et m'engage à m'enregistrer auprès de celle-ci, en parallèle des démarches de mon entreprise.
- ☐ **Conserve ma Mutuelle** et m'engage à fournir un justificatif attestant mon droit d'être dispensé(e) de la mutuelle collective obligatoire.

A Paris, le _____.

Signature du salarié



Mutuelle d'entreprise

Conditions de dispense :

Conditions de dispenses d'adhésion à la mutuelle collective obligatoire :

- *Étudiant - SI APPRENTI OU STAGIAIRE DANS NOTRE ENTREPRISE (possibilité de garder la mutuelle des parents)*
- *Salarié qui a la mutuelle de son conjoint*
- *Bénéficiaire de CMU-C ou de l'ACS*
- *Contrat CDD < 3 mois*
- *Contrat à temps partiel (durée de travail < à 15h/ semaine + montant de la mutuelle est égal/supérieure à 10% de la rémunération brute)*
- *Salarié "multi-employeurs" (= Si le salarié a un 2e contrat signé dans une autre entreprise avant d'être embauché chez nous + il est couvert par la mutuelle obligatoire collective de cette autre entreprise)*

Si vous êtes éligibles à l'un des cas de dispense mentionné ci-dessus :

- Le justificatif de votre mutuelle personnelle est a envoyé à l'entreprise

Votre adhésion à la mutuelle figurera sur votre fiche de paie dans la partie « à déduire » comme ceci :

Complémentaire - Santé	46.96	34.3000	16.11		46.96	65.7000	30.85
------------------------	-------	---------	-------	--	-------	---------	-------

Congés payés (« CP »)

À Paris j'Adore, Hotel & Spa, nous sommes dans le domaine de l'Hôtellerie, Cafés, Restauration (« HCR »).

Nous sommes ouverts à la clientèle 365j/an, 7/7j et 24/24h.

En accord avec cela, le décompte de vos CP se fait sur une base de **jours « ouvrables »**.

➤ Jours ouvrables = du lundi au samedi.

Tous les salariés acquièrent donc 2.5j de CP/mois travaillé.

➤ Ce qui fait un **total de 30j de CP/an** au salarié.

La période de référence est fixée du 1er juin au 31 mai de l'année suivante.

➤ Les dates de prise de ces congés seront déterminées en accord avec la société, en fonction des nécessités du service.

Vos CP figureront en bas de votre fiche de paie comme ceci, dès le 1^e mois passé en entreprise :

	Congés N-1	Congés N
Acquis		2.50
Pris		
Solde		2.50



Pour les autres entreprises qui sont basées sur des jours « ouvrés » (= du lundi au vendredi) :

- Le salarié acquiert 2j de CP/mois.
- Ce qui lui fera un total de 25j de CP/an.

Jours fériés

Les jours fériés garantis et non garantis

Un nouvel employé a le droit à 1 jour dans l'année payé double, le 1er mai, **sans condition d'ancienneté**.

En plus du 1er mai, tous les salariés ayant au moins **1 an d'ancienneté** dans la même entreprise bénéficient de **10 jours fériés*** / an,

➤ dont **6 jours garantis**.

***Les 10 jours fériés :**

1e janvier, Lundi de Pâques, 1e mai, 8 mai, Ascension, Lundi de Pentecôte, 14 juillet, l'Assomption, la Toussaint, 11 Novembre, jour de Noël

	1 ^{ER} MAI		JOUR FERIE GARANTI		JOUR FERIE NON GARANTI	
	Salaire normal	Avantage en plus ?	Salaire normal	Avantage en plus ?	Salaire normal	Avantage en plus ?
Le férié tombe un jour de repos habituel : le salarié ne travaille pas	Oui	Non	Oui	Oui : jour repos ou indemnisation	Oui	Non
Le jour férié est chômé (entreprise fermée) Le salarié ne travaille pas	Oui	Non	Oui	Non	Oui	Non
Le férié tombe un jour de travail habituel : le salarié travaille	Oui	Majoration de salaire de 100%	Oui	Oui : jour repos ou majoration 100%	Oui	Oui : jour de repos

Sécurité incendie

NE PAS UTILISER LES ASCENSEURS

SE DIRIGER AU POINT DE RASSEMBLEMENT situé dans la rue Beudant, côté droit du Trottoir

Le département réception est en charge des missions suivantes :

- Éditer la liste des clients présents
- Liste des arrivés et départs
- Appeler les sapeurs-pompiers en composant le 18
- Combattre éventuellement le départ de feu avec l'extincteur approprié (uniquement s'il s'agit d'un tout petit départ de feu !). Ne vous mettez pas en danger
- Evacuer les occupants des chambres. (Se référer à la liste des clients présents)
- Après avoir évacué les occupants d'une chambre, dessiner une croix blanche sur la porte pour donner l'information que cette chambre est vide
- Les personnes en situation de handicap ne doivent pas être évacuées mais doivent rester confinées dans leur chambre
- Après avoir évacué un maximum de personnes (sans se mettre en danger), se rendre au point de rassemblement et faire l'appel de tous les clients présents
- Attendre les sapeurs pompiers et se mettre à leur disposition
- Appeler le chef d'établissement (**Adis Sehovic – 06.67.23.03.33**)

LES CHEFS DE SERVICES SONT EN CHARGES DE DIRIGER LEURS ÉQUIPES AU POINT DE RASSEMBLEMENT.



ORGANIGRAMME



Joël NEHLIL
Associé de Christophe MENDJEL
Directeur technique et maintenance



Christophe MENDJEL
Gérant



Adis SEHOVIC
Directeur d'établissement



Gégory LATOUR



Tristan MASSIN

Directeurs d'hébergement



Christian BORGHI
Directeur de la restauration



Carolina CARVALLO

Directrice spa



Gladys DECLERCQ

Responsable communication et commerciale



Alexiane DELALANDE
Gouvernante générale



Joseph BLOCQUAUX
Fanny JOUSSELIN
Guest relation managers



Brice CODO
Chef de cuisine



Amina LAKEHAL
Assistante Directeur de la restauration